新築そっくりさん　宮城　検索

完全定価制※の「新築そっくりさん」 ビジネスモデル特許取得済

※工事開始後は、お客様のご要望による工事内容の変更がない限り、不測の事態が発生しても追加費用はございません。

Bath Room | Lavatory | Living | Toilet | Kitchen | FullReform

新築そっくりさん リフォーム完成見学会

仙台市太白区八木山本町　築46年・延44坪

6/23(土) 24(日)　10:00▶15:00

予約不要　見学無料　相談無料

※写真は当初施工例です。
今回の見学会場とは異なります。

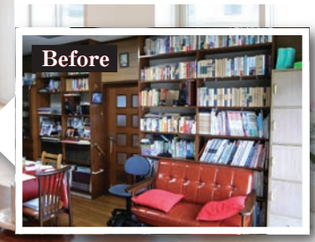

新築そっくりさん　家を考えることは、家族を考えること。

おかげさまで受注棟数12万棟達成
※平成29年12月末現在

見学会の見どころ

今回は、**築46年・延44坪**のお住まい。

- **間取り変更**、**断熱化**と**経年劣化**は**改造工事で**。
- **耐震補強**は**助成金**を利用しながら主に**1階全て**と**2階サッシ外壁**を改修しました。
- 打合わせを重ねた**無垢材製作**の**神棚**や**建具**など、必見です!!

現在のお住まいの間取りにお悩みがある方、必見の2日間です！ぜひ、お気軽にお越しください！

今回はこのお家のリフォーム後をご覧いただけます。 1階

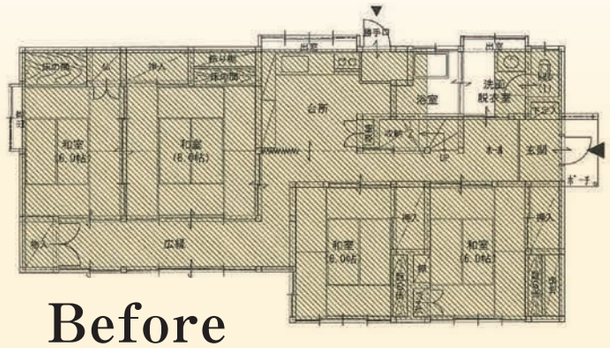

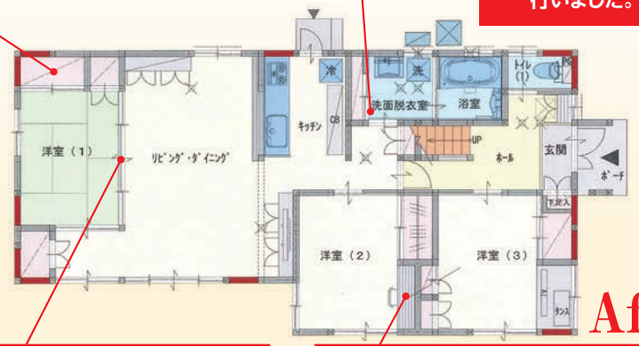

新築そっくりさん

住まいのリフォームなら
住友不動産の新築そっくりさん

宮城事業所
〒980-0011
宮城県仙台市青葉区上杉2-10-40

フリーコール **0120-093-053**
午前9時～午後6時（土・日・祝も受付けております）

携帯からもアクセスできます
www.sokkuri3.com
新築そっくりさん　宮城　検索

リフォーム完成見学会

生まれ変わった姿をその目でご覧ください。

会場 仙台市太白区八木山本町

築46年 延44坪

6/23(土)24(日)

開催時間 10:00▶15:00

予約不要 | 見学無料 | 相談無料

「新築そっくりさん」で信頼の家づくりをしませんか?

棟梁・大工さん募集!!

屋根・外壁サイディング屋さん・左官屋さん・タイル屋さん・内装・クロス屋さんも募集中!

◎在来木造住宅経験者歓迎。
◎研修制度も充実。住友不動産の高い施工水準で、安心の家づくりをお手伝いください!

詳しくは採用係までお電話ください

☎022-216-5530

案内図

拡大図

当日連絡先 タケザワ **080-4426-6861**

道がわからない等、お困りの際は、お気軽に担当者にご連絡ください。

次回予告

6/30(土) 7/1(日) 10:00~15:00

仙台市青葉区みやぎ台 完成見学会

住まいのリフォームなら 住友不動産の新築そっくりさん **宮城事業所**

〒980-0011 宮城県仙台市青葉区上杉2-10-40

午前9時~午後6時(土・日・祝も受付けております)

フリーコール **0120-093-053**

新築そっくりさんなら

断熱効果を高める施工で、エネルギー効率を向上できます。

断熱材

グラスウール断熱材を、天井・壁に使用。

高度な断熱性を発揮するグラスウール断熱材を使用することで、冬暖かく、夏涼しい快適な住まいを実現。冷暖房効率をアップさせ、省エネをはかるとともに、CO_2の発生を低減します。

ペアガラスサッシ

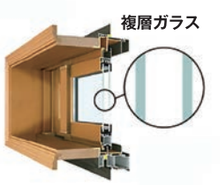

開口部の断熱化による保温効果で冷暖房コストを削減。

熱を伝えにくい「複層ガラス」は室内の急激な温度変化を抑え、体への負担が少ない住環境を作ります。また、快適な室温を保つことができ、冷暖房エネルギーの削減にもつながります。

実際の施工内容

天井下地を施工します

天井に断熱材を入れます

壁に断熱材を施工します

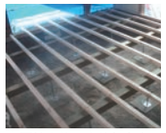
床下地の施工を施します

床に断熱材を入れます

そっくりさんホームページ

リフォームについての お悩みや疑問をお持ちの方に。最新の実例も公開中!

宮城そっくりさんブログ

個性豊かなスタッフをご紹介します!

http://www.sok3-sendai.com

そっくりさん便り 検索

リフォーム成功のヒントが満載!

7冊セットで! 無料プレゼント!!

リフォーム成功実例集(7冊セット)

PC ホームページ 資料請求フォームから ラクラク入力できる!

アクセスはコチラから!

新築そっくりさん宮城 www.sokkuri3.com