新築そっくりさん 埼玉　検索

完全定価制※の「新築そっくりさん」
※工事開始後は、お客様のご要望による工事内容の変更がない限り、不測の事態が発生しても追加費用はございません。

ビジネスモデル特許取得済

新築そっくりさん

# 住まいのリフォーム相談会

バリアフリー住宅・高齢者対応住宅・二世帯住宅・リフォームローンなど

2日間限定開催

8/25(土) 26(日) 10:00▶17:00

※イベント内容・時間は変更になる場合がございます。予めご了承ください。

当社施工例

## 会場案内

## ワッツ岩槻 東館1F

さいたま市岩槻区本町3-1-1

### 交　通

東武アーバンパークライン
「岩槻」駅東口より徒歩 1 分

お車でお越しの方はワッツ岩槻の駐車場をご利用ください。

当日連絡先 担当：タカマツ　080-4811-8071
場所が分からない、時間に遅れそう…などございましたらお気軽にお電話ください。

新築そっくりさん

住まいのリフォームなら
住友不動産の新築そっくりさん

戸建第2事業所 埼玉東エリア 大宮営業所
〒337-0053 埼玉県さいたま市見沼区大和田町1-584-1
0120-121-570 電話受付：午前9時～午後6時（土・日・祝も受付けております）※水曜日定休

ホームページもご覧ください。
スマートフォンからもご覧いただけます▶
www.sokkuri3.com

新築そっくりさん

# 住まいのリフォーム相談会

**バリアフリー住宅・高齢者対応住宅・二世帯住宅・リフォームローンなど**

会場
## ワッツ岩槻 東館1F
さいたま市岩槻区本町3-1-1

2日間限定開催
## 8/25(土) 26(日)
10:00 ▶ 17:00

※イベント内容・時間は変更になる場合がございます。予めご了承ください。

## 当日のイベント

### 無料 住まいの相談

住まいのお困りごとなら、なんでもご相談ください。住まいのプロがお客様のご要望をもとに最適な方法で解決いたします。部分リフォームも大歓迎です。お気軽にお申し付けください。

### 無料 耐震相談

「新築そっくりさん」の地震対策について、詳しくご説明いたします。ご希望の方はさらに、コンピュータによる無料耐震診断も受け付けております。是非お気軽にお尋ねください。

※地盤調査、アスベストのサンプリング分析調査は有料となります。

### ご自宅の図面をお持ちの方は、ご持参いただければ、その場でより詳しいアドバイスをいたします。

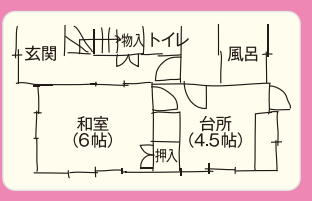


▲の図のような手描きでも大丈夫です。

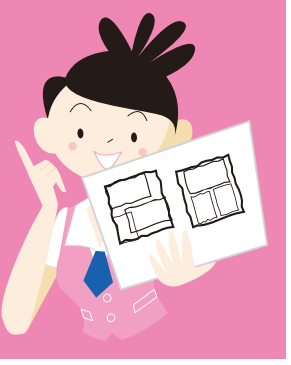

## 今年こそリフォーム　大掛かりなリフォームのお得なお知らせ

### 『助成金』や『減税』を利用してお得にリフォームするチャンス!

助成金や減税、対象になる申請や対応、ご説明などサポートは数多くの実績がある**「新築そっくりさん」**にお任せ!
まずはイベントにご来場ください。
あなたに**該当する助成金や減税、しっかりご説明**いたします!

※イメージ

**耐震補強工事等に伴う助成金**　助成限度額 最大 **120万円**

例 さいたま市(戸建)

※助成限度額は耐震補強設計と耐震補強工事の助成額の合算です。※耐震補強設計の助成金を受ける場合は、120万円から補強設計の助成額を減じた額が、耐震補強工事の助成限度額となります。※自治体・工事内容により受給条件が異なります。詳しくは当社スタッフまでお問い合わせください。

### 所得税減税制度

| バリアフリー | 省エネ | 住宅ローン控除 |
|---|---|---|
| 最大 20万円 | 最大 25万円（太陽光発電設備設置時は35万円） | 最大 400万円（10年間合計） |

制度期限 平成33年12月31日まで

※各種減税制度につきましては、併用できない組み合わせがあります。※上記以外にも同居対応工事（キッチン・浴室の増設 等）でも減税が受けられることがあります。
※実際の減税可否、減税額につきましては最寄りの役所窓口、税務署等に直接ご確認ください。※各種諸条件がございます。詳しくは当社スタッフまでお問い合わせください。

## イベント当日お越しいただけない方へ

戸建てリフォームが良くわかる資料を差し上げます!

「新築そっくりさん ガイドブック」

「新築そっくりさん 実例集」

「新築そっくりさんの 地震対策」

お問い合わせはこちら

QRコードから簡単アクセス

新築そっくりさん　埼玉

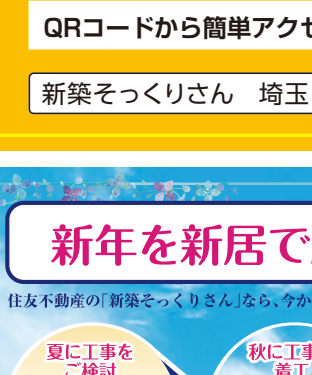


新築そっくりさん
住まいのリフォームなら
**住友不動産の新築そっくりさん**
戸建第2事業所
埼玉東エリア
**大宮営業所**
〒337-0053 埼玉県さいたま市見沼区大和田町1-584-1
0120-121-570 電話受付：午前9時～午後6時（土・日・祝も受付けております）※水曜日定休
ホームページもご覧ください。
スマートフォンからもご覧いただけます▶
www.sokkuri3.com