

予約制

お電話でのご予約は **0120-093-418**

ネットでのご予約は **新築そっくりさん 埼玉**

この度の「令和6年能登半島地震」でお亡くなりになられた方々のご冥福をお祈りいたしますと共に被災された方々に心よりお見舞い申し上げます。被災地の一日も早い復興をお祈り致します。



家を考えることは、
家族を考えること。

リフォーム 工事中

見学無料 相談無料

個別見学会

おかげさまでまるごとリフォーム
累計受注棟数 **17万棟** 達成

大規模リフォーム **圧倒的 No.1**
受注実績

2023年リフォーム産業新聞調べ
(500万円以上リフォーム工事受注件数ランキングで住友不動産が全国第1位)

住友不動産の新築そっくりさん

5/19 日 **1日限定** 午前**10**時
午後**3**時

IN 富士見市水谷東

築**33**年 延**35**坪 木造**3**階建て

ご自宅の図面を
お持ちください。

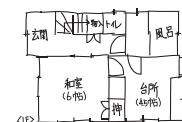

図のような手描きでも大丈夫です
その場でアドバイスさせていただきます。



※掲載写真はイメージです。今回の見学会場とは異なります。

※内容・時間は変更になる場合がございます。予めご了承ください。

今回の
工事中の
見どころ

- 屋根、外壁、バルコニーをリニューアル、
外観から新築そっくりに変身中!
- 住宅設備(お風呂)を入れ替え、機能的で使いやすくなりました。
- リフォームならではの、既存を活かしながら
快適なお住まいに再生しています。



戸建もマンションも住まいのリフォームなら
住友不動産の新築そっくりさん
川越新座営業所 〒350-1124 川越市新宿町5-6-3

●お問い合わせ・ご予約・資料請求・お見積り希望は下記まで

戸建ての方はこちら **0120-093-418**

マンションの方はこちら **0120-964-579**

9:00~18:00
土日・祝も
受付けております

新築そっくりさん 営業スタッフ
業務拡大につき **大募集!!**
詳しくは募集係までお問い合わせください
0120-314-151

予約制

リフォーム工事中個別見学会 5/19日

1日限定
午前10時
午後3時



会場 富士見市水谷東 築33年・延35坪



交通

お車でお越しください



当日連絡先【イワタ】

080-3728-9697

道がわからない等のお問い合わせはこちらまでお電話ください。

予約優先

アルコール消毒液を設置しておりますので、ご自由にお使いください。
なお、弊社スタッフはマスク着用とさせていただきます。
飛沫防止パネルのご用意がございますので、ご希望の方はお気軽にお申し付けください。

こちらもおススメ!! お気軽に0120-093-418までご連絡ください

「新築そっくりさん」川越ショールーム 住まいの リフォーム相談会



時間 10:00▶18:00 ※水曜日は定休日

住所 川越市新宿町5-6-3

交通
◎川越駅西口より西武バス
新所 02 路線 本 55 「市立川越高校入口」下車徒歩3分
◎JR川越線・東武東上線「川越駅」より徒歩13分



リフォームプランを作成いたします!!
【プラン作成無料】
当日はご自宅の図面をお持ちください。
ご自宅の図面をお持ちでなければ、このような手書きでも大丈夫です。



ショールーム直通のお電話はこちらまで TEL 050-3112-6688 午前10時▶午後6時



AFTER

※画像は当社施工例です。

BEFORE

戸建ても マンションも

リフォームのことなら新築そっくりさんにお任せください!

間取り変更、水廻り交換、耐震補強、高断熱仕様、まずはお気軽にご相談ください



AFTER

※画像は当社施工例です。

BEFORE