**予約制**

お電話でのご予約は **0120-974-797**

ネットでのご予約は 新築そっくりさん 福島

**新型コロナウイルス 感染防止対策実施中**

アルコール消毒液を設置しておりますので、ご入場の際はご使用をお願いいたします。弊社スタッフはマスク着用とさせていただいておりますが、ご来場の際はマスクの着用をお願いいたします。また、風邪のような症状のある場合などご体調の悪い場合には、ご来場をお控えいただきますようお願い申し上げます。

新築そっくりさん

# お悩み解決!!

## 今ある家を快適で住みやすい空間に

**今ある家を快適で住みやすく。まるごとリフォームから部分リフォームまですべてお任せください!**

# リフォーム相談会 IN 会津ショールーム

## 今週の土日

10:00～17:00

※内容・時間は変更になる場合がございます。予めご了承ください。

**住友不動産の新築そっくりさん**

福島エリア 会津営業所
【会津ショールーム】
〒965-0832 福島県会津若松市天神町11-28

フリーコール **0120-974-797**

電話受付時間／10:00～18:00

# 会津ショールームのご案内 予約優先

**まるごと**から**セレクトリフォーム**、
**ご自宅のお悩み**なんでもご相談下さい。

※内観・外観は実際のショールームの写真です。

## 新しい住宅機器展示

キッチンやシステムバスなど新築そっくりさんの提案する水廻り設備を展示しています!

## 耐震コーナー

耐震金物や断熱材の施工など、完成した後では見られない部分もご覧いただけます。

※イメージ

## ビフォー&アフター 施工実例展示

百聞は一見にしかず。驚きの大変身を県内の実例をもとに大公開!

## プロの無料相談

こんなお悩みありませんか?

- 水廻り設備を交換したい
- 今の間取りでは生活しづらい
- 地震対策や寒さ対策をしたい

図面をお持ちいただければ間取りやおおよその予算のご提案が可能です。

## あったか断熱コーナー 体験

### 断熱材

グラスウール断熱材を、天井・壁に使用。

### 複層ガラスサッシ

開口部の断熱化による保温効果で冷暖房コストを削減。

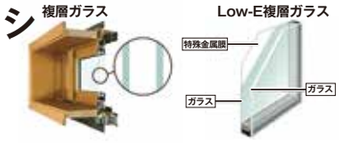


### 床暖房体験コーナー

床暖房 ぽから 根太間サイズの高性能・高耐久シート床暖房 会社: MTK

### ガス衣類乾燥機

## 新築そっくりさんで解消しましょう! 寒さを解消

### Before 建物調査にて

窓からの冷気が...

天井の断熱欠損が...

床下からの冷気が...

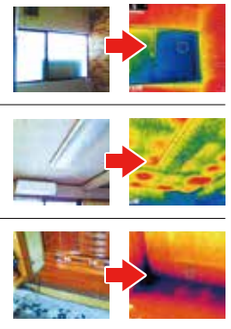

### 解決施工

## まずは「新築そっくりさん」の 建物診断

古い建物を本当に活かせるの?その再生方法は?

**住まいのお悩みを解決したい方はコチラ!**

建物診断をおこなったうえで、夢の住まいの実現のご提案を致します。

### 耐震診断

現在の間取り、屋根の重量、建物診断の結果などを診断計算プログラムに入力、耐震補強案を提案致します。

### 屋根調査

雨漏りやカビの有無、瓦など屋根材の寿命、下地や樋(とい)の状態を調査致します。

### 床下調査

建物を支える重要な土台のシロアリ被害や腐食の発生、また、通気の状態を調査致します。

### 総合診断

外壁や基礎の状態やひび割れ、雨漏りの有無、家の傾きに至るまで、総合的に診断します。

## 建物診断は無料です

建物診断をもとに、最適な再生プランをご提案致します。
左記フリーダイヤルまでお気軽にお電話ください。

※地盤調査、アスベストのサンプリング分析調査は有料となります。

## 「新築そっくりさん」を知る 豊富な資料をプレゼント!

新築そっくりさんガイドブック | 旧家新家論 | 新築そっくりさんの地震対策

資料のご請求やご相談 そっくりさんホームページにて

＼アクセスはコチラから／
www.sokkuri3.com
新築そっくりさん 福島

---

住まいのリフォームなら
**住友不動産の新築そっくりさん**

福島エリア 会津営業所
【会津ショールーム】
〒965-0832 福島県会津若松市天神町11-28

フリーコール **0120-974-797**
電話受付時間／10:00～18:00