

予約制

お電話でのご予約は

0120-093-010

ネットでのご予約は

新築そっくりさん 兵庫



この度の「令和6年能登半島地震」でお亡くなりになられた方々のご冥福をお祈りいたしますと共に被災された方々に心よりお見舞い申し上げます。被災地の一日も早い復興をお祈り致します。



家を考えることは、
家族を考えること。

リフォーム
施工中

見学無料 相談無料

個別見学会

おかげさまでまるごとリフォーム
累計受注棟数 **17万棟** 達成

大規模リフォーム 圧倒的
受注実績 **No.1**

2023年リフォーム産業新聞調べ
(500万円以上リフォーム工事受注件数ランキングで住友不動産が全国第1位)

住友不動産の新築そっくりさん

7/14日

1日
限定

午前10時
午後4時

会場

川西市水明台

築44年 延35.4坪 木造2階建て

見どころ
今回の

- 中古物件を購入後リフォーム (中古物件探しからお手伝い)
- お家の性能アップ (耐力壁、断熱材、断熱サッシ)
- 子育て世代に合った間取りに変更
- 使う場所に合わせた収納計画

ご自宅の図面を
お持ちください。

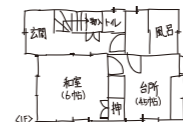

図のような手描きでも大丈夫です
その場でアドバイスさせていただきます。

着工

工事中

完成

完成後

今回



施工中イメージ

※掲載写真はイメージです。今回の見学会場とは異なります。

※内容・時間は変更になる場合がございます。予めご了承ください。



住まいのリフォームなら
**住友不動産の
新築そっくりさん**

兵庫東エリア 阪神営業所
0120-093-010

〒662-0841 西宮市両度町1-22

午前10時～午後6時(水曜日定休/土・日・祝も受付けております)

FAX **0798-64-1318** (24時間受付)

スマホ・携帯からもアクセスできます

sokkuri3.com



予約制 **リフォーム施工中個別見学会** 7/14日 1日限定 午前10時 午後4時

会場 **川西市水明台**
[築44年・延35.4坪]

P お車でお越しの際は、ご予約時にお申付ください。当日スタッフがご案内いたします。



カーナビ検索 ※マップコードに対応していないカーナビもあります
52 123 251

右記 二次元コードで地図情報をご覧頂けます

当日連絡先 **0120-093-010** 道がわからない等のお問い合わせはこちらまでお電話ください。

予約制 アルコール消毒液を設置しておりますので、ご自由にお使いください。なお、弊社スタッフはマスク着用とさせていただきます。飛沫防止パネルのご用意がございますので、ご希望の方はお気軽にお申し付けください。
こちらもおススメ!! お気軽に 0120-093-010 までご連絡ください

家を考えることは、家族を考えること。
プロが考えた暮らしに有効な間取りのアイデアをご紹介します。



常時開催

新築そっくりさん
リフォーム相談会

10:00~18:00 (水曜日定休)
「新築そっくりさん」西宮ガーデンズより西へ500m

西宮ショールーム

西宮市両度町1-22
●阪急西宮北口駅より徒歩8分
●JR西宮駅より徒歩9分



2024年 断熱・省エネリフォームを対象に大型補助金が利用できます!

今がリフォームの絶好のチャンス
補助金最大265万円
予算消化状況により、早期受付終了となる場合があります。
※補助金の併用は可能ですが、同じ工事内容で重複して補助金を受給することはできません。※諸条件により、補助対象にならない場合があります。※その他の受給要件等、詳しくはお尋ねください。

① 先進的窓リノベ事業
断熱性の高い高性能窓の設置
リフォーム工事に応じて定める額 (補助率1/2相当)
上限 **200万円**

② 子育てエコホーム支援事業
若者夫婦・子育て世帯によるリフォームは
最大 **30万円** 最大 **45万円**
長期優良リフォームなら
上記に当てはまらない世帯の方も
最大 **30万円**

③ 給湯省エネ事業
エネファーム、エコキュートなど高効率給湯器の設置
家庭用燃料電池 **20万円** ハイブリッド給湯器 **15万円** ヒートポンプ給湯器 **13万円**

※2024年5月現在の情報です。