

予約制

お電話でのご予約は

0120-093-060

ネットでのご予約は

新築そっくりさん 兵庫



この度の「令和6年能登半島地震」でお亡くなりになられた方々のご冥福をお祈りいたしますと共に被災された方々に心よりお見舞い申し上げます。被災地の一日も早い復興をお祈り致します。



家を考えることは、
家族を考えること。

見学無料 相談無料

エスコートハウスとは「新築そっくりさん」で以前にリフォーム工事をされたお客様のお宅です。工事を終えて実際に住んでいらっしゃる
ので、工事をされた感想「ここよかった!ここすればよかった!」など体験談やアドバイスを聞くことができます。

おかげさまでまるごとリフォーム
累計受注棟数 **17万棟** 達成

大規模リフォーム **圧倒的**
受注実績 **No.1**

2023年リフォーム産業新聞調べ
(500万円以上リフォーム工事受注件数ランキングで住友不動産が全国第1位)

住友不動産の新築そっくりさん

エスコートハウス個別見学会

7/7

日

1日
限定

午前10時

午後5時

ご自宅の図面を
お持ちください。

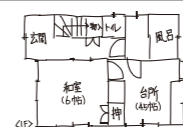

図のような手描きでも大丈夫です
その場でアドバイスさせていただきます。

着工

工事中

完成

完成後

今回

IN

東灘区田中町

築27年 延34坪 木造3階建て

今回の見どころ

- 水廻りを一新! 新しい住宅設備で
お手入れも簡単に
- 新たにランドリールームを設け家事が楽に!
- お家全室をまるごとリフォーム!



※写真は当社施工例です。

※内容・時間は変更になる場合がございます。予めご了承ください。



住まいのリフォームなら
住友不動産の
新築そっくりさん

兵庫東エリア 神戸営業所
0120-093-060

〒650-0044 神戸市中央区東川崎町1-2-2
HDC神戸6F(ショールームは同ビル3F)
午前9時~午後6時(水曜日定休/土・日・祝も受付けております)
FAX **078-366-6535** (24時間受付)

スマホ・携帯からもアクセスできます

sokkuri3.com



予約制 **エスコートハウス個別見学会** 7/7日 1日限定 午前10時～午後5時

会場 **東灘区田中町**
[築27年・延34坪]

P お車でお越しの際は、ご予約時にお申付ください。当日スタッフがご案内いたします。



当日連絡先 **0120-093-060** 道がわからない等のお問い合わせはこちらまでお電話ください。

イベント予告 予約制

ご来場の際はアルコール消毒のご使用とマスクの着用をお願いいたします。弊社スタッフはマスク着用とさせていただきます。風邪のような症状のある場合など体調が悪い場合には、ご来場をお控えください。当イベントはお施主様のご厚意により開催しておりますため、ご協力をいただきますようお願い申し上げます。※内容・時間は変更になる場合がございます。予めご了承ください。

見学無料 相談無料

エスコートハウス個別見学会

7/14日 午前10時～午後5時 1日限り

エスコートハウスとは
「新築そっくりさん」で以前にリフォーム工事をされたお客様のお宅です。工事を終えて実際に住んでいらっしゃる。ので、工事をされた感想「ここよかった!こうすればよかった!」など体験談やアドバイスを聞くことができます。

IN **東灘区鴨子ヶ原** 築39年 延26坪

今回の見どころ

- 「魔法瓶のような高气密高断熱化」「アルゴンガス封入複層サッシ」「熱回収型省エネ換気扇」で環境と家計に優しい省エネ仕様を実現
- 屋根をメンテナンスフリー素材にすることで「軽量&高耐久性」を実現

スマホから簡単予約
WEBからのご予約はコチラの二次元コードを読み込みお手続きください。



道がわからない等のお問合せはこちらまでお電話ください。当日連絡先 神戸営業所 **0120-093-060**



P お車でお越しの際は、ご予約時にお申付ください。当日スタッフがご案内いたします。

会場付近MAP
東灘区鴨子ヶ原
ご予約を頂いた方のみ詳細をお伝えいたします。

2024年 断熱・省エネリフォームを対象に大型補助金が利用できます!

※2024年5月現在の情報です。

今がリフォームの絶好のチャンス

補助金最大265万円

予算消化状況により、早期受付終了となる場合があります。
※補助金の併用は可能ですが、同じ工事内容で重複して補助金を受給することはできません。※諸条件により、補助対象にならない場合があります。※その他の受給要件等、詳しくはお尋ねください。

① 先進的窓リノベ事業

断熱性の高い高性能窓の設置
リフォーム工事に応じて定める額 (補助率1/2相当)

上限 **200万円**



※子育てエコホーム支援事業の開口部の改修に対する補助は重複受給できません。

② 子育てエコホーム支援事業

若者夫婦・子育て世帯によるリフォームは
最大 **30万円** 最大 **45万円**

上記に当てはまらない世帯の方も
長期優良リフォームで **最大30万円**

③ 給湯省エネ事業

エネファーム、エコキュートなど高効率給湯器の設置

家庭用燃料電池 最大 20万円	ハイブリッド給湯器 最大 15万円	ヒートポンプ給湯器 最大 13万円
---------------------------	-----------------------------	-----------------------------

※子育てエコホーム支援事業の高効率給湯器の設置に対する補助は重複受給できません。