

予約制

お電話でのご予約は

0120-121-570

ネットでのご予約は

新築そっくりさん 埼玉



この度の「令和6年能登半島地震」でお亡くなりになられた方々のご冥福をお祈りいたしますと共に被災された方々に心よりお見舞い申し上げます。被災地の一日も早い復興をお祈り致します。



家を考えることは、  
家族を考えること。

リフォーム  
工事中

見学無料

相談無料

# 個別見学会

おかげさまでまるごとリフォーム  
累計受注棟数 **17万棟** 達成

大規模リフォーム **圧倒的**  
受注実績 **No.1**

2023年リフォーム産業新聞調べ  
(500万円以上リフォーム工事受注件数ランキングで住友不動産が全国第1位)

住友不動産の新築そっくりさん

7/7 日

1日  
限定

午前10時  
午後3時

IN

## さいたま市南区松本

### 築34年 延34坪 木造3階建て

今回の  
見どころ

- 新しい住宅設備がご覧頂けます。
- LDKを和室とつなげ広いリビングに一新致します。
- 屋根・外壁の経年劣化を一新致します。

ご自宅の図面を  
お持ちください。

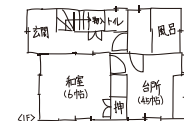

図のような手描きでも大丈夫です  
その場でアドバイスさせていただきます。

現地調査  
プレゼント

当日、現地調査お申し込みの方に、

住友不動産監修

### 「住まいのアイデア図鑑」

もれなくプレゼント!!

※現地調査の実施時にお渡しいたします。



着工

工事中

完成

今回



※掲載写真はイメージです。今回の見学会場とは異なります。

※内容・時間は変更になる場合がございます。予めご了承ください。



住まいのリフォームなら  
**住友不動産の  
新築そっくりさん**

埼玉東エリア

〒330-6020  
さいたま市中央区新都心11-2  
明治安田生命さいたま新都心ビル  
LAタワー20F

●お問い合わせ・ご予約・資料請求・お見積り希望は下記まで

# 0120-121-570

9:00~18:00

※土・日・祝も受付  
けております  
※水曜日定休



新築そっくりさん営業スタッフ  
業務拡大につき **大募集!!**

詳しくは募集係までお問い合わせください

## 0120-314-151



予約制 **リフォーム工事中個別見学会** 7/7日 午前10時 午後3時

リフォームのきっかけ 長年手を付けていなかった建物を外部・内部共に綺麗にしたい。

**会場**  
**さいたま市**  
**南区松本**  
 築34年 | 延34坪

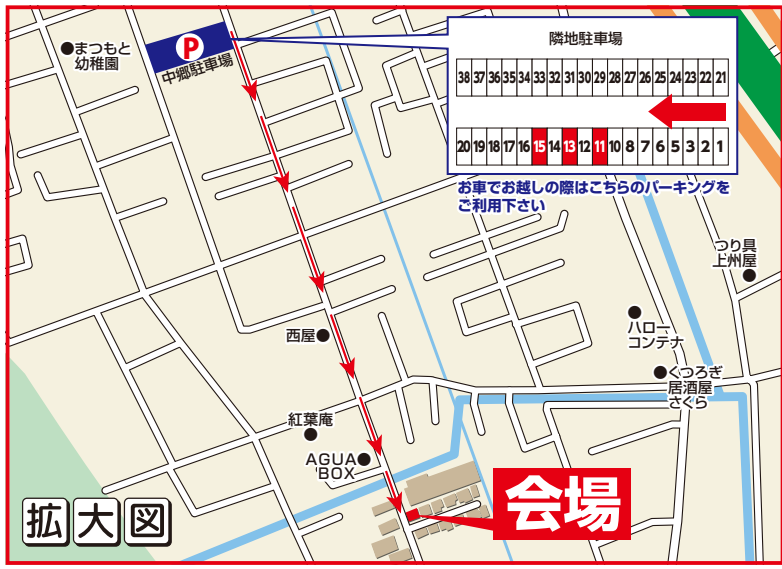

当日連絡先: ヒラタ  
**080-4290-5061**  
 道がわからない等のお問い合わせはこちらまでお電話ください。

**予約制** アルコール消毒液を設置しておりますので、ご自由にお使いください。なお、弊社スタッフはマスク着用とさせていただきます。飛沫防止パネルのご用意がございますので、ご希望の方はお気軽にお申し付けください。

築48年のお家が高断熱の建物に生まれ変わりました!  
**中央区本町西モデルハウス**



After  
 施工後外観

住所 **さいたま市中央区本町西4-3-10**



Before

※モデルハウスの施工前の様子です。

築48年  
 延73.7㎡  
 木造2階建

- モデルハウスのみどころ!**
- 大幅に間取り変更し対面キッチンのあるLDKにしました
  - さいたま市耐震助成金を利用しています
  - 高断熱仕様が見られます
- 交通** JR埼京線「北与野駅」西口より徒歩15分
- お車でもお気軽にお越しください。近隣のコインパーキングをご利用下さい。当社にてご利用料金をお支払いします。



●必ず事前にご予約ください  
 ※ご予約がない場合は、ご見学いただけない場合があります。

お電話でのご予約は **0120-121-570** 9:00~18:00 水曜定休日

ネットでのご予約は **新築そっくりさん 埼玉**



AFTER

戸建ても マンションもリフォームのことなら  
**新築そっくりさん**に  
**お任せください!**

間取り変更、水廻り交換、  
 耐震補強、高断熱仕様、  
 まずはお気軽にご相談ください



BEFORE



※画像は当社施工例です。

余っている空き家はありませんか?  
**リフォームモデルハウス大募集!**

- 「新築そっくりさん工事後モデルハウス借上」ならではの4つの特典!!
1. 空家を有効活用できる。新しい生活様式にも対応。
  2. 新しい設備を特別価格で設置できる。
  3. 住友不動産が借り上げるため、一定期間安定収入が見込める。
  4. モデルハウス期間満了後他のお客様の工事中仮住まいとして借上の延長の場合もあり。
- ※モデルハウスとして使用させていただくにあたっては、エリア、建物条件、工事内容等の諸条件がありご希望に添えない場合がございます。※予告なく終了する場合がございます。
- ※写真はイメージです。  
 ※詳しくはお近くのショールームまでお問い合わせください!!